



EKSPERCI TECHNICZNO-MOTORYZACYJNI „RZECZOZNAWCY-PZM” SA

Rok założenia 1991

Posiada wdrożony System Zarządzania Jakością ISO 9001:2000

01-864 Warszawa, ul. Kochanowskiego 45/5, tel.: (22) 663 20 17, 663 18 62, fax (22) 866 66 46

www.rzeczoznawcy-pzm.pl e-mail: zarzad@rzeczoznawcy-pzm.pl

Ekspertyzy wykonują rzeczoznawcy

ISO
9001:2000



STOWARZYSZENIA RZECZOZNAWCÓW SAMOCHODOWYCH - EKSPERTMOT

należącego do FIEA - Międzynarodowej Federacji Ekspertów Samochodowych

OCENA TECHNICZNA NR 26/BOG/23

Rzeczoznawca certyfikowany z listy Ministra Infrastruktury nr RS000544

inż. Leszek Bogdanowicz

Zleceniodawca: **Powiatowy Inspektorat Weterynarii,**

Adres: **12-200 Pisz, ul. Warszawska 38, NIP: 849-14-09-144,**

Zlecenie: b/n z dnia 27.09.2023r.

Zakres oceny : **Określenie wartości rynkowej samochodu niżej opisanego.**

I. WARTOŚĆ RYNKOWĄ SAMOCHODU OKREŚLONO NA PODSTAWIE:

- Instrukcji określania wartości pojazdów nr 1/2016 z 17.05.2016r. SRTSiRD w Warszawie,
- przeprowadzone oględziny i badanie przedmiotowe samochodu oraz dane przedstawione przez Zleceniodawcę tj. dowód rejestracyjny i kartę pojazdu.
- notowania wartości rynkowych tej marki i typu pojazdów w prasie krajowej,
- systemu EUROTAX "Wartości Pojazdów" wrzesień 2023, Rozdział: Samochody osobowe.
- materiały i doświadczenie rzeczoznawcy.

II. DANE IDENTYFIKACYJNE POJAZDU:

- marka i typ samochodu: **KIA JES Sportage,**
- rodzaj poj. i typ nadwozia: samochód osobowy – kombi,
- nr rejestracyjny: **NPI 4F21,**
- właściciel: Powiatowy Inspektorat Weterynarii, 12-200 Pisz,
- nr identyfikacyjny (VIN): **U6YJE55258L007395,**
- rok produkcji: **2007,**
- silnik(zapłon, ukł. cyl.): **ZI, R-4,**
- pojemność silnika/moc: **1 975 cm³ / 104 kW,**
- dop. masa całkowita: **2 140 kg,**
- ilość miejsc : **5,**
- masa własna: **1 548 kg,**
- całkowity przebieg: **162 597 km – wg wskazań licznika km,**
- ogumienie : **FULDA 215/65R16 o zużyciu ok. 60%,**
- termin ważności badań: **do 28 października 2023r.**
- wyposażenie pojazdu: **standardowe dla tej marki i typu wg Eurotaxu,**
- wyposażenie dodatkowe: **ogumienie zimowe marki/rozmiar - Dębica 215/65R16.**

Oględzin pojazdu dokonano w dniu 28.09.2023r. w msc. Pisz na posesji właściciela. Wykonano 17 szt. fot. samochodu – w załączeniu do oceny (CD do kopii).

III. OGLĘDZINOM PODDANO :

1.Silnik: W dniu oględzin jednostka napędowa uruchomiona – sprawna technicznie. Braków w wyposażeniu nie stwierdzono.

2. Podwozie: Liczne ogniska korozji na elementach zawieszenia i płycie podłogowej (fot. w załączeniu). Braków w dniu oględzin nie stwierdzono.

3. Nadwozie: Nadwozie pokryte lakierem samochodowym barwy granatowej. Ogniska korozji na elementach nadwozia w części przypołogowej i w dolnej części drzwi przednich lewych (fot.). Ogniska korozji na wskroś w części dolnej błotników tylnych lewego i prawego (fot.). Korozja Tapicerka siedzeń zniszczona użytkowaniem pojazdu, stelaż siedziska kierowcy zdeformowany. Braków w dniu oględzin w wyposażeniu nadwozia nie stwierdzono.

IV. WARTOŚĆ BAZOWA SAMOCHODU:

Wartość rynkowa bazowa przyjęta według notowań tej marki i typu KIA JES Sportage z nadwoziem typu kombi o poj. sil. 1975,0 cm³ i mocy 104 kW z roku produkcji 2007 występująca w systemie wyceny wartości pojazdów EUROTAX na miesiąc wrzesień 2023r. przy stopniu zużycia wynikającym z okresu eksploatacji wynosi 15 900,00 zł (brutto).

V. WARTOŚĆ SAMOCHODU

(po zastosowaniu korekt opisanych w załączonej wycenie nr 16957 z dnia 29.09.2023r. oraz korekta dodatkowa za prace blacharsko-lakiernicze określona szacunkowo na kwotę 3000,00 zł brutto):

$$W = 15\ 700,00\ \text{zł} - 3000,00\ \text{zł} = 12\ 700,00\ \text{zł} \text{ (wartość brutto).}$$

(słownie: dwanaście tysięcy siedemset złotych).

WARTOŚĆ RYNKOWA I JEJ UZASADNIENIE:

Wartość rynkowa samochodu osobowego marki KIA JES Sportage 2,0 kat. o nr VIN: **U6YJE55258L007395** i nr rej. **NPI 4F21** w stanie przedstawionym do oględzin ustalona na podstawie notowań rynkowych po uwzględnieniu korekt wyszczególnionych w załączonej wycenie **określono szacunkowo na kwotę 12 700,00 zł brutto** (słownie: dwanaście tysięcy siedemset złotych).

W/w wartości samochodu zawiera się wartość ogumienia do jazdy w warunkach zimowych opisana jako wyposażenie dodatkowe.

W załączeniu:

1. Dokumentacja fotograficzna samochodu z dnia oględzin.
2. Wycena wstępna nr 16957 z dnia 29.09.2023r. w systemie EUROTAX.

Wydając niniejszą ocenę techniczną Zarząd Spółki zastrzega wraz z rzeczoznawcą, że nie bierze odpowiedzialności za wady ukryte przedmiotu oceny technicznej. Od niniejszej oceny przysługuje odwołanie do Zarządu Spółki. W przypadku konieczności wykonania oceny komisyjnej wymagana jest wpłata zaliczki w wysokości określonej przez Zarząd Spółki.

Sporządzono w 2 egz.

R Z E C Z O Z N A W C A

Pisz, 29.09.2023r.

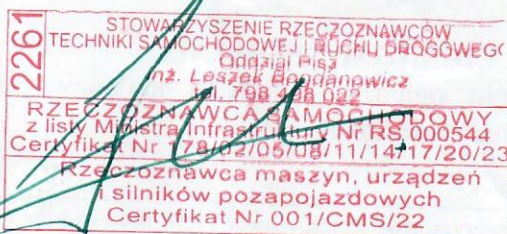

Załącznik
do oceny Nr 26/BOG/23
(17 mt. 207)

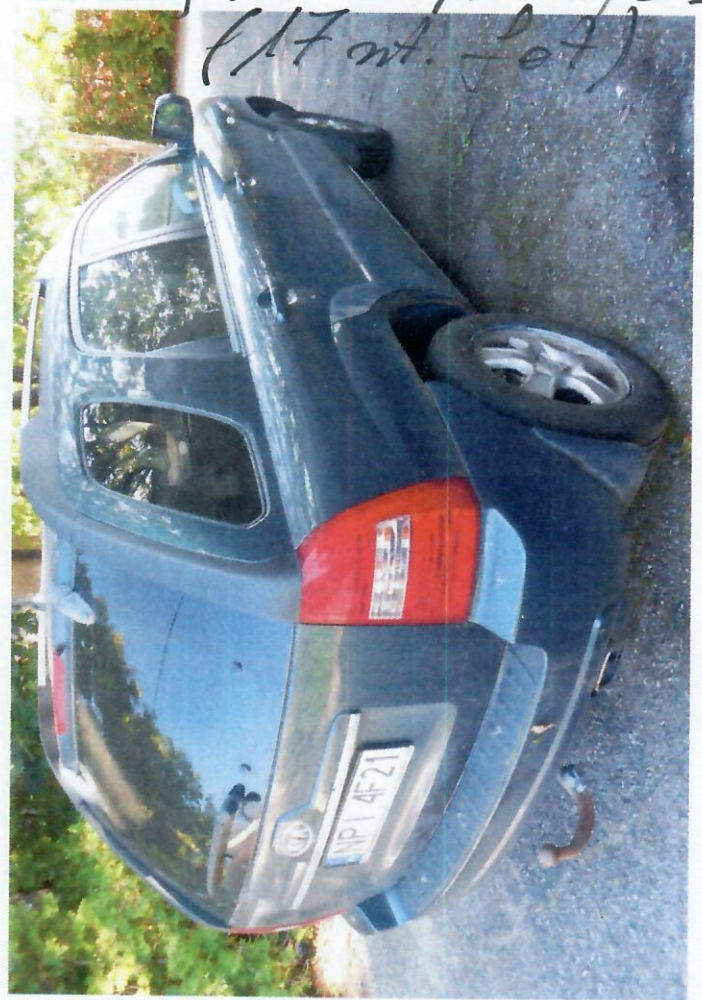

2261 STOWARZYSZENIE RZECZNIKÓW NA POLSCE
TECHNIKI SAMOCHODOWEJ I TRANSPORTOWEJ
ul. Jankowa 10
00-610 Warszawa
tel. 788 88 88

RZECZNIK WCA S.A. ul. Młocznarska 10
z listy Ministerstwa Infrastruktury Nr RS 000544
Certyfikat Nr 178/02/05/08/11/14/17/20/23

Rzecznik maszyn, urządzeń
silników pozapojazdowych
Certyfikat Nr 001/CMS/22

c. d.



RZECZOZNAWCA S.A. OCHODOWY
z listy Ministr Infrastruktury Nr RS 000544
Certyfikat Nr 178/02/05/08/11/14/17/20/23

Rzeczoznawca maszyn, urządzeń
i silników pozapojazdowych
Certyfikat Nr 001/CMS/22

c. d.

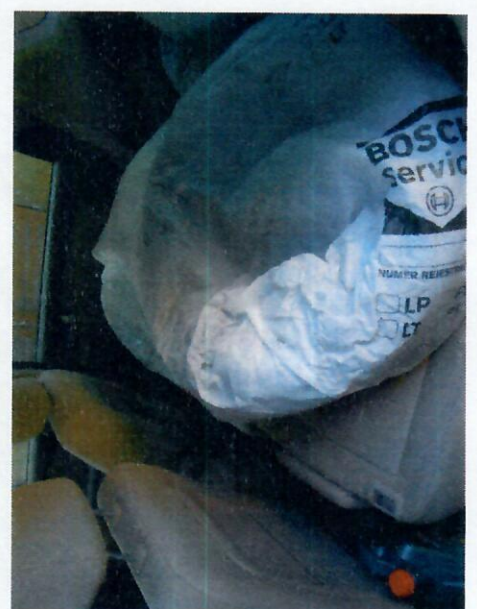

2261 STOWARZYSZENIE PRACOWNIKÓW
TECHNIKI SAMOCHODOWEJ I MASZYNOWEJ
Oddział Piasek ul. Piasek 10
inż. Leszek Budanowicz tel. 798 498 022
RZECZOZNAWCA SAMOCHODOWY
z listy Ministra Infrastruktury Nr RS 000544
Certyfikat Nr 178/02/05/08/11/14/17/20/23
Rzeczoznawca maszyn, urządzeń
i silników pozapojazdowych
Certyfikat Nr 001/CMS/22

Załącznik do oceny Nr 26/BOG/23

Numer wyceny **16957**
Data wyceny **2023-09-29**
Wycena na dzień **29.09.2023**
Numer licencji / użytkownik **86169 / Bogdanowicz Leszek**

DANE POJAZDU - kod EC 0054204

Numer rejestracyjny / numer VIN NPI 4F21 / U6YJE55258L007395
Data pierwszej rejestracji / wiek w miesiącach 2007-12-18 / 189
Rok produkcji 2007
Przebieg rzeczywisty (km) / sposób ustalenia 162 597 / Odczytany
Przebieg standardowy / różnica (km) 212 700 / -50 103
Lakier metalik
Liczba właścicieli 1
Stan pojazdu Przeciętny
Specjalne zabezpieczenia antykradzieżowe NIE

Marka KIA
Model Sportage 05-07
Typ Sportage 2.0 / Tour
Rodzaj nadwozia / liczba drzwi / liczba miejsc Kombi / 5 / 5
Okres dostępności 2005-01-01 - 2007-11-30
Pojemność silnika (ccm) 1975
Moc kW / KM 104 / 142
Paliwo / katalizator Benzyna / Katalizator (3drozny)
Układ / liczba cylindrów R / 4
Skrzynia / liczba biegów M / 5

WYCENA POJAZDU

Sprzedaż

Notowanie Eurotax (baza danych 2023.09)	PLN	15 900
Korekta na miesiąc pierwszej rejestracji	PLN	204
Korekta na przebieg	PLN	810
Wartość czynników podnoszących wartość	PLN	680
Wartość korekt	PLN	-1 700
Korekta na stan opon	PLN	-240

Wartość pojazdu (brutto) PLN 15 700

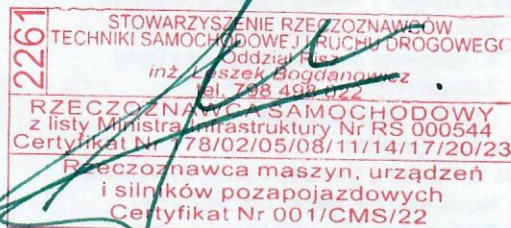

WYPOSAŻENIE STANDARDOWE POJAZDU

- 4/5 zagłówki
- ABS
- Airbag 6 sztuk
- EBD - elektroniczny system rozdziału siły hamowania
- El. podnoszenie szyb, przód i tył
- Felgi aluminiowe 16 z ogumieniem 215/65
- Filtr przeciwpyłkowy
- Fotel kierowcy z mechaniczną regulacją wysokości
- Gniazdo 12V w konsoli centralnej i w bagażniku
- Immobilizer
- Instalacja radiowa + 4 głośniki
- Klimatyzacja
- Komputer pokładowy
- Lakier metalik
- Lampki do czytania - przód/tył
- Lusterka boczne regulowane elektrycznie
- Lusterka i klamki w kolorze nadwozia
- Lusterko wsteczne fotochromatyczne z kompasem
- Pełnowymiarowe koło zapasowe
- Podłokietniki w fotelach pierwszego i drugiego rzędu
- Relingi dachowe
- Roleta przestrzeni bagażowej
- Schowek na okulary
- Schowek pod fotelem pasażera
- System kontroli trakcji
- Szyby barwione
- Tapicerka materiałowa
- Trzecie światło stop
- Tylna szyba uchylana w klapie bagażnika
- Tylne oparcie składane, dzielone
- Uchwyty na kubki - przód/tył
- Wspomaganie układu kierowniczego
- Zabezpieczenie tylnych drzwi przed otwarciem przez dzieci
- Zamek centralny
- Zegarek cyfrowy

CZYNNIKI PODNOSZĄCE WARTOŚĆ

Sprzedaż

• ogumienie zimowe szt 4 (800PLN / 2023-09-29)	PLN	680
• Tekst użytkownika	PLN	0
SUMA	PLN	680

KOREKTY

Sprzedaż

Sytuacja regionalna (-5%)	PLN	-850
Sytuacja lokalna (-5%)	PLN	-850
SUMA	PLN	-1 700

OPONY

Sprzedaż

Oś 1, Opona 1 (lewa), Fulda, 215/65R16		
Nominalna głębokość bieżnika [mm]:	12	
Rzeczywista głębokość bieżnika [mm]:	5	
Zużycie [%]:	70	
Obniżka na zniszczenie [%]:	0	
Wartość (brutto)		PLN -60
Oś 1, Opona 2 (prawa), Fulda, 215/65R16		
Nominalna głębokość bieżnika [mm]:	12	
Rzeczywista głębokość bieżnika [mm]:	5	
Zużycie [%]:	70	
Obniżka na zniszczenie [%]:	0	
Wartość (brutto)		PLN -60
Oś 2, Opona 1 (lewa), Fulda, 215/65R16		
Nominalna głębokość bieżnika [mm]:	12	
Rzeczywista głębokość bieżnika [mm]:	5	
Zużycie [%]:	70	
Obniżka na zniszczenie [%]:	0	
Wartość (brutto)		PLN -60
Oś 2, Opona 2 (prawa), Fulda, 215/65R16		
Nominalna głębokość bieżnika [mm]:	12	
Rzeczywista głębokość bieżnika [mm]:	5	
Zużycie [%]:	70	
Obniżka na zniszczenie [%]:	0	
Wartość (brutto)		PLN -60
SUMA	PLN	-240

DEFINICJE KOREKT

Korekta na miesiąc pierwszej rejestracji

Korekta uwzględnia wpływ miesiąca pierwszej rejestracji na wartość wycenianego pojazdu. Notowanie bazowe określa wartość pojazdu dla miesiąca 'MAJ'.

Miesiąc pierwszej rejestracji wycenianego pojazdu to grudzień. Pojazd jest młodszy od pojazdu bazowego o 7 miesięcy, co daje korektę w wysokości (+) 204 PLN.

Korekta na przebieg

Korekta uwzględnia wpływ przebiegu na wartość wycenianego pojazdu.

Standardowy przebieg dla wycenianego pojazdu wynosi 212 700 km, przebieg określony do wyceny 162 597 km, jest zatem o 50 103 km niższy od standardowego, co daje korektę wartości w wysokości (+) 810 PLN.

Korekta na czynniki podnoszące wartość

Korekta uwzględnia wpływ czynników podnoszących wartość, wycenianego pojazdu.

Dla wycenianego pojazdu zostały wprowadzone wyszczególnione powyżej w opisie czynniki podnoszące wartość, co daje łączną korektę wartości w wysokości (+) 680 PLN.

Korekta na stan opon

Korekta uwzględnia wpływ stanu opon na wartość wycenianego pojazdu.

Zużycie każdej opony oceniane jest przez pomiar rzeczywistej wysokości bieżnika mierzonej z dokładnością do 1 mm, która następnie jest porównywana z nominalną wysokością bieżnika nowej opony. Fakt uszkodzeń ogumienia stanowi podstawę korekty jej wartości niezależnie od stopnia zużycia bieżnika.

Jak wyszczególniono w opisie powyżej stan ogumienia dla wycenianego pojazdu wykazuje zużycie powyżej 50% lub zniszczenie, co daje korektę wartości pojazdu w wysokości (-) 240 PLN.

Informacja ogólna do wyceny

Wycena wartości pojazdu w systemie Eurotax oparta jest o tzw. notowanie pojazdu bazowego. Notowania publikowane w produktach Eurotax są ustalane dla pojazdów spełniających warunki pojazdu bazowego tj. posiadającego wyposażenie seryjne przewidziane dla danego typu, datę pierwszej rejestracji w miesiącu maju roku produkcji, będących w stanie technicznym dobrym (pojazdy w wieku do 12 lat) lub przeciętnym (pojazdy w wieku 12-24 lata), mających standardowy przebieg stosowny do okresu eksploatacji i posiadających opony zużyte nie więcej niż w 50%. Ponieważ w rzeczywistości pojazdy różnią się od pojazdu bazowego, przy wykonywaniu wyceny stosowane są korekty mające za zadanie uwzględnić różnice pomiędzy pojazdem rzeczywistym a pojazdem bazowym.

Przebieg standardowy (normatywny) pojazdu jest to przeciętny całkowity przebieg pojazdu, który określany jest dla przyjętego okresu użytkowania na podstawie badań grup pojazdów o zbliżonym rodzaju, klasie, przeznaczeniu i pojemności silnika.



Objaśnienia:

- * wartość zmodyfikowana przez użytkownika
- V pojazd lub wyposażenie wybrane na bazie rozkodowania numeru VIN (VinCheck)
- G bezpłatna opcja wyposażenia
- A Wartość korekty określona automatycznie z systemu Eurotax
- P Wartość korekty określona automatycznie z profilu użytkownika