



# EKSPERCI TECHNICZNO-MOTORYZACYJNI „RZECZOZNAWCY-PZM” SA

Rok założenia 1991

Posiada wdrożony System Zarządzania Jakością ISO 9001:2000

01-864 Warszawa, ul. Kochanowskiego 45/5, tel.: (22) 663 20 17, 663 18 62, fax (22) 866 66 46

www.rzeczoznawcy-pzm.pl e-mail: zarzad@rzeczoznawcy-pzm.pl

Ekspertyzy wykonują rzeczoznawcy

STOWARZYSZENIA RZECZOZNAWCÓW SAMOCHODOWYCH - EKSPERTMOT

należącego do FIEA - Międzynarodowej Federacji Ekspertów Samochodowych

ISO  
9001:2000



## OCENA TECHNICZNA NR 3/BOG/24

Rzeczoznawca certyfikowany z listy Ministra Infrastruktury nr RS000544

inż. Leszek Bogdanowicz

Powiatowy Inspektorat Weterynarii  
w PISZU

W P L Y N Ę Ł O

dnia: 12.02.2024

L. dz.: 535/2024

PIWIK  
MP

Zleceniodawca: Powiatowy Inspektorat Weterynarii w Pisz

Adres: 12-200 Pisz, ul. Warszawska 38, NIP: 849-14-09-144,

Zlecenie: b/n z dnia 31.01.2024r.

Zakres oceny: **Określenie wartości rynkowej samochodu niżej opisanego na dzień oględzin.**

### I. WARTOŚĆ RYNKOWĄ SAMOCHODU OKREŚLONO NA PODSTAWIE:

- Instrukcji określania wartości pojazdów nr 1/2016 z 17.05.2016r. SRTSiRD w Warszawie,
- przeprowadzone oględziny i badanie przedmiotowe samochodu oraz dane przedstawione przez Zleceniodawcę tj. dowód rejestracyjny i kartę pojazdu, ostatnia karta drogowa,
- notowania wartości rynkowych tej marki i typu pojazdów w prasie krajowej,
- notowania wartości rynkowych w systemie EUROTAX "Wartości Pojazdów" luty 2024,
- materiały i doświadczenie rzeczoznawcy.

### II. DANE IDENTYFIKACYJNE POJAZDU:

- marka i typ samochodu: **KIA JES Sportage 2.0 kat.,**
- rodzaj poj. i typ nadwozia: samochód osobowy – kombi (SUV),
- nr rejestracyjny: **NPI 4F21,**
- właściciel: Powiatowy Inspektorat Weterynarii w Pisz, 12-200 Pisz,
- nr identyfikacyjny (VIN): **U6YJE55258L007395,**
- rok produkcji: **2007,**
- silnik(zapłon, ukł. cyl.): **ZI, R-4,**
- pojemność silnika/moc: **1 975 cm<sup>3</sup> / 104 kW (142KM),**
- dop. masa całkowita: **2 140 kg,**
- ilość miejsc : **5,**
- masa własna: **1 548 kg,**
- całkowity przebieg: **162 616 km – (wg ostatniej karty drogowej),**
- ogumienie : **Dębica FRIGO 215/65R16 o zużyciu ok. 40% (zimowe),**
- termin ważności badań: **do 08.11.2025r.**
- wyposażenie pojazdu: **standardowe dla tej marki i typu wg Eurotaxu,**
- wyposażenie dodatkowe: **hak, ogumienie letnie marki/rozmiar - Fulda 215/65R16.**

Oględziny dodatkowe pojazdu przeprowadzono w dniu 01.02.2024r. w msc. Pisz na posesji właściciela. Wykonano 13 szt. fot. samochodu – w załączeniu do oceny (CD do kopii).

### III. OGLĘDZINOM PODDANO :

**1. Silnik:** W dniu oględzin jednostka napędowa unieruchomiona z powodu niesprawnego akumulatora rozruchowego. Elementy silnika i jego wyposażenia pokryte ogniskami utlenionej powierzchni z tytułu długotrwałego nie użytkowania (fot.). Braków w wyposażeniu nie stwierdzono.

**2. Podwozie:** Liczne ogniska korozji na elementach zawieszenia, układu kierowniczego, elementach układu przeniesienia napędu i płycie podłogowej (fot. w załączeniu). Braków w dniu oględzin nie stwierdzono.

**3. Nadwozie:** Nadwozie pokryte lakierem samochodowym barwy granatowej z licznymi zarysowaniami powłoki lakierowanej. Ogniska korozji na elementach nadwozia w części przypołogowej i w dolnej



części drzwi przednich lewych (fot.). Ogniska korozji na wskroś w części dolnej błotników tylnych lewego i prawego (fot.). Tapicerka siedzeń zniszczona użytkowaniem pojazdu, stelaż siedziska kierowcy zdeformowany. Braków w dniu oględzin w wyposażeniu nadwozia nie stwierdzono.

Do wyceny wykonano kalkulację naprawy nr 4747 z dnia 07.02.2024r. wyżej opisanego s.o. KIA Sportage w zakresie stwierdzonych uszkodzeń według systemu Audatex na kwotę 23 843,18 zł. Naprawę wyceniono (w załączeniu kosztorys) z zastosowaniem części oryginalnych wg Audatexu i stawki rbh w kwocie 150,00 zł netto w warunkach ASO. Do wyceny opisanego samochodu zastosowano korektę ujemną 50% (pkt V, ppkt 5 poniżej) jako pomniejszenie wartości samochodu na stwierdzone uszkodzenia. Koszt naprawy może ulec zmianie ze względu na zastosowanie części zastępczych.

#### IV. WARTOŚĆ BAZOWA SAMOCHODU:

Wartość rynkowa samochodu osobowego marki KIA Sportage 2.0 z nadwoziem typu kombi (SUV) o poj. sil. 1975,0 cm<sup>3</sup> i mocy 104 kW (142KM) z roku produkcji 2007 wg systemu EUROTAX „Wartości Pojazdów” luty 2024 przy stopniu zużycia wynikającym z okresu eksploatacji wynosi **15 600,00 zł brutto** przy przebiegu normatywnym 214,2 tys. km.

#### V. KOREKTY (zastosowane przy obliczeniu wartości rynkowej samochodu).

1. Korekta dot. daty I rejestracji –  **dodatnia - 204,00 zł.**
2. Korekta dotycząca wyposażenia dodatkowego (hak, ogumienie zimowe)-  **dodatnia-700 zł.**
3. Korekta dotycząca ogumienia –  **dodatnia (0,1x4x300zł=120,00 zł) - 120,00 zł**
4. Korekta kilometrowa –  **dodatnia - 820,0 zł,**
5. Korekta ogólnego stanu technicznego –  **ujemna 50% - współczynnik 0,5.**
6. Korekta na sytuację regionalną i lokalną -  **ujemna - 1000,0 zł.**

#### VI. WARTOŚĆ SAMOCHODU (po zastosowaniu korekt):

$$W = (15\ 600\text{zł} + 204\text{zł} + 700\text{zł} + 120\text{zł} + 820\text{zł} - 1000\text{zł}) \times 0,5 = 8\ 222,00\text{zł}$$

przyjęto **W = 8 000 zł brutto** (słownie: osiem tysięcy złotych).

#### WARTOŚĆ RYNKOWA I JEJ UZASADNIENIE:

1. **Wartość rynkowa samochodu osobowego marki KIA JES Sportage 2,0 kat.** z roku prod. 2007 o nr VIN: U6YJE55258L007395 i nr rej. NPI 4F21 w stanie przedstawionym do oględzin ustalona na podstawie notowań rynkowych po uwzględnieniu korekt wyszczególnionych w pkt. V. **określono szacunkowo na kwotę 8 000,00 zł brutto** (słownie: osiem tysięcy złotych). W/w wartości samochodu zawiera się wartość ogumienia do jazdy w warunkach letnich opisana jako wyposażenie dodatkowe.

2. Naprawa przedmiotowego samochodu ze względu na stan techniczny i zakres naprawy jest ekonomicznie nieuzasadniona dla właściciela. Nadmieniam się, że auto jest z roku 2007 – 17 lat.

3. W przypadku nie dojścia do skutku sprzedaży przedmiotowego samochodu to likwidację pojazdu wyżej opisanego należy dokonać w uprawnionej jednostce (art. 79. ust. 1, pkt. 1 ustawy „Prawo o ruchu drogowym” i ustawy o recyklingu pojazdów wycofanych z eksploatacji – jednolity tekst z 16.01.2015r. poz. 140) co zmniejszy koszty z tytułu utrzymania – magazynowania i opłat ubezpieczeniowych.

**Uwagi:** Do oceny wykonano wycenę dla auta sprawnego z przebiegiem i wyposażeniem oraz kalkulację naprawy nr 4747 z dnia 07.02.2022r. w zakresie stwierdzonych uszkodzeń w dniu oględzin pojazdu – w załączeniu wydruki. Należy nadmienić, że stwierdzone zniszczenia elementów nadwozia i podwozia z tytułu korozji na dzień oględzin nie wpływają bezpośrednio na bezpieczeństwo jazdy. Natomiast dalsze użytkowanie samochodu w stanie technicznym jaki jest na dzień oględzin z tytułu korozji będzie pomniejszał walory estetyczne auta i nie można wykluczyć, że znaczna korozja elementów podwozia może przedwcześnie doprowadzić do uszkodzenia elementów i części mających wpływ na bezpieczeństwo jazdy (elementy układu hamulcowego).

W załączeniu:

1. Dokumentacja fotograficzna samochodu z jego oględzin.
2. Wycena wstępna nr 17202 z dnia 07.02.2024r. w systemie EUROTAX.
3. Kalkulacja naprawy nr 4747 z dnia 07.02.2024r. (szacunkowa)

Wydając niniejszą ocenę techniczną Zarząd Spółki zastrzega wraz z rzeczoznawcą, że nie bierze odpowiedzialności za wady ukryte przedmiotu oceny technicznej. Od niniejszej oceny przysługuje odwołanie do Zarządu Spółki. W przypadku konieczności wykonania oceny komisyjnej wymagana jest wpłata zaliczki w wysokości określonej przez Zarząd Spółki.  
Sporządzono w 2 egz.

Pisz, 07.02.2024r.

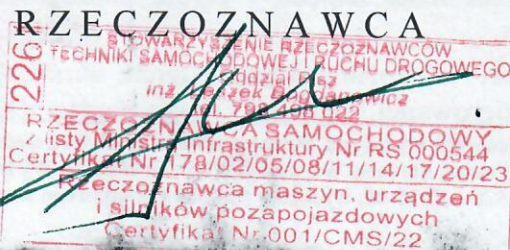



Załącznik Nr 1  
do cełuy tech. Nr 3/1306/24  
- 5 13 fot.

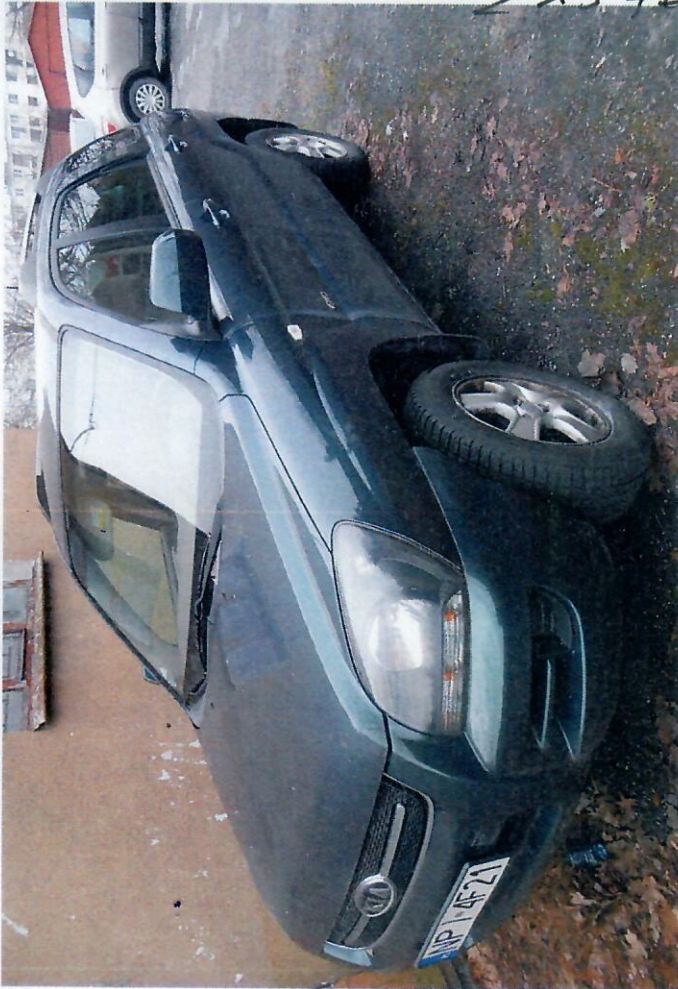

2261  
WZMARSZĄCENIE RZĄDOWE  
ZBIORNICZYM ODDZIAŁOWEJ IZBIEI WYKONAWCZYM  
BUDOWA IZBIEI WYKONAWCZYM  
Leczek i...  
tel. 708 457...  
RZĄDOWE WZMARSZĄCENIE RZĄDOWE  
ZBIORNICZYM ODDZIAŁOWEJ IZBIEI WYKONAWCZYM  
Certyfikat Nr 78/02/05/08/11/14/17/20/23  
Wzeczoznawca maszyn, urzadzzen  
i silnikow pozapojazdowych  
Certyfikat Nr 001/CMS/22



c.o.l. Zoutgemite NV 1.

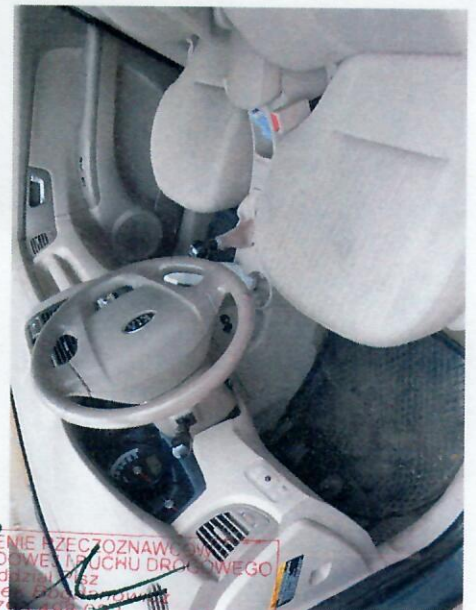
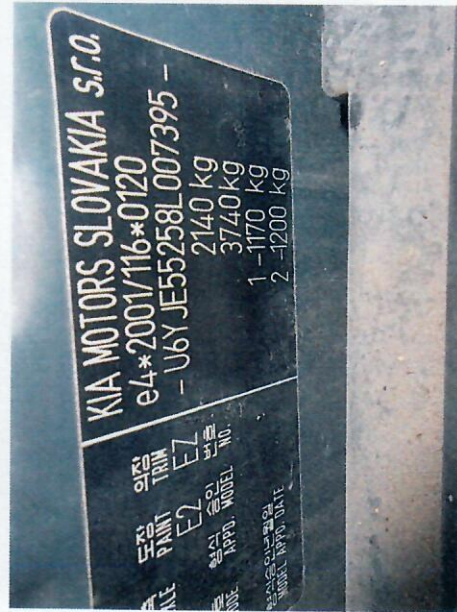

STOWARZYSZENIE RZECZOZNAWÓW  
z listy Ministerstwa Infrastruktury Nr RS 000544  
Certyfikat Nr 78/02/05/08/11/14/17/20/23  
Rzecznawca maszyn, urządzeń  
i silników pozapojazdowych  
Certyfikat Nr 001/CMS/22



Załącznik Nr 2  
do oceny w 3/1306/24

Numer wyceny 17202  
Data wyceny 2024-02-07  
Wycena na dzień 07.02.2024  
Numer licencji / użytkownik 86169 / Bogdanowicz Leszek

**DANE POJAZDU - kod EC 0054204**

Numer rejestracyjny / numer VIN NPI 4F21 / U6YJE55258L007395  
Data pierwszej rejestracji / wiek w miesiącach 2007-12-18 / 194  
Rok produkcji 2007  
Przebieg rzeczywisty (km) / sposób ustalenia 162 612 / Podany  
Przebieg standardowy / różnica (km) 214 200 / -51 588  
Lakier uni  
Liczba właścicieli 1  
Stan pojazdu Przeciętny  
Specjalne zabezpieczenia antykradzieżowe NIE  
Marka KIA  
Model Sportage 05-07  
Typ Sportage 2.0 / Tour  
Rodzaj nadwozia / liczba drzwi / liczba miejsc Kombi / 5 / 5  
Okres dostępności 2005-01-01 - 2007-11-30  
Pojemność silnika (ccm) 1975  
Moc kW / KM 104 / 142  
Paliwo / katalizator Benzyna / Katalizator (3drozny)  
Układ / liczba cylindrów R / 4  
Skrzynia / liczba biegów M / 5

**WYCENA POJAZDU**

**Sprzedaż**

Notowanie Eurotax (baza danych 2024.02)	PLN	15 600
Korekta na miesiąc pierwszej rejestracji	PLN	204
Korekta na przebieg	PLN	820
Wartość korekt	PLN	-1 000

**Wartość pojazdu (brutto) PLN 15 600**





## WYPOSAŻENIE STANDARDOWE POJAZDU

- 4/5 zagrówki
- ABS
- Airbag 6 sztuk
  - EBD - elektroniczny system rozdziału siły hamowania
- El. podnoszenie szyb, przód i tył
- Felgi aluminiowe 16 z ogumieniem 215/65
- Filtr przeciwpyłkowy
- Fotel kierowcy z mechaniczną regulacją wysokości
- Gniazdo 12V w konsoli centralnej i w bagażniku
- Immobilizer
- Instalacja radiowa + 4 głośniki
- Klimatyzacja
- Komputer pokładowy
- Lakier metalik
- Lampki do czytania - przód/tył
- Lusterka boczne regulowane elektrycznie
- Lusterka i klamki w kolorze nadwozia
- Lusterko wsteczne fotochromatyczne z kompasem
- Pełnowymiarowe koło zapasowe
- Podłokietniki w fotelach pierwszego i drugiego rzędu
- Relingi dachowe
- Roleta przestrzeni bagażowej
- Schowek na okulary
- Schowek pod fotelem pasażera
- System kontroli trakcji
- Szyby barwione
- Tapicerka materiałowa
- Trzecie światło stop
- Tylna szyba uchylana w kłapie bagażnika
- Tylnie oparcie składane, dzielone
- Uchwyty na kubki - przód/tył
- Wspomaganie układu kierowniczego
- Zabezpieczenie tylnych drzwi przed otwarciem przez dzieci
- Zamek centralny
- Zegarek cyfrowy

## KOREKTY

### Sprzedaż

Sytuacja regionalna (-3%)	PLN	-500
Sytuacja lokalna (-3%)	PLN	-500
<b>SUMA</b>	<b>PLN</b>	<b>-1 000</b>

## DEFINICJE KOREKT

### Korekta na miesiąc pierwszej rejestracji

Korekta uwzględnia wpływ miesiąca pierwszej rejestracji na wartość wycenianego pojazdu. Notowanie bazowe określa wartość pojazdu dla miesiąca 'MAJ'.

Miesiąc pierwszej rejestracji wycenianego pojazdu to grudzień. Pojazd jest młodszy od pojazdu bazowego o 7 miesięcy, co daje korektę w wysokości (+) 204 PLN.

### Korekta na przebieg

Korekta uwzględnia wpływ przebiegu na wartość wycenianego pojazdu.

Standardowy przebieg dla wycenianego pojazdu wynosi 214 200 km, przebieg określony do wyceny 162 612 km, jest zatem o 51 588 km niższy od standardowego, co daje korektę wartości w wysokości (+) 820 PLN.

### Informacja ogólna do wyceny

Wycena wartości pojazdu w systemie Eurotax oparta jest o tzw. notowanie pojazdu bazowego. Notowania publikowane w produktach Eurotax są ustalane dla pojazdów spełniających warunki pojazdu bazowego tj. posiadającego wyposażenie seryjne przewidziane dla danego typu, datę pierwszej rejestracji w miesiącu maju roku produkcji, będących w stanie technicznym dobrym (pojazdy w wieku do 12 lat) lub przeciętnym (pojazdy w wieku 12-24 lata), mających standardowy przebieg stosowny do okresu eksploatacji i posiadających opony zużyte nie więcej niż w 50%. Ponieważ w rzeczywistości pojazdy różnią się od pojazdu bazowego, przy wykonywaniu wyceny stosowane są korekty mające za zadanie uwzględnić różnice pomiędzy pojazdem rzeczywistym a pojazdem bazowym.

Przebieg standardowy (normatywny) pojazdu jest to przeciętny całkowity przebieg pojazdu, który określany jest dla przyjętego okresu użytkowania na podstawie badań grup pojazdów o zbliżonym rodzaju, klasie, przeznaczeniu i pojemności silnika.

### Objaśnienia:

- \* wartość zmodyfikowana przez użytkownika
- V pojazd lub wyposażenie wybrane na bazie rozkodowania numeru VIN (VinCheck)
- G bezpłatna opcja wyposażenia
- A Wartość korekty określona automatycznie z systemu Eurotax
- P Wartość korekty określona automatycznie z profilu użytkownika



Załącznik Nr 3  
do oceny Nr 3/BOG/24

Fimot Filipkowski Sp. J.

ul Podmiejska 1  
19-300 Elk  
tel. 87/610-48-48  
Email: Elk.podmiejska@fimot.pl

K A L K U L A C J A   N A P R A W Y   N R   4 7 4 7

SYGNATURA AKT : NR 3/BOG/24  
DANE POJAZDU  
MARKA : KIA  
TYP/MODEL : SPORTAGE (JE) / EX  
NR REJESTRACYJNY/NR IDENT. : NPI4F21 / U6YJE55258L007395  
PIERWSZA REJESTR. : 18.12.2007  
FIRMA NAPRAWCZA : FIMOT FILIPKOWSCY SP  
: PODMIEJSKA 1  
: 19-300 ELK  
: 876104848  
: Elk.podmiejska@fimot.pl

K O S Z T Y   N A P R A W Y   B E Z   V A T	PLN	19 384.70
VAT 23.00 %	PLN	4 458.48
K O S Z T Y   N A P R A W Y   Z   V A T	PLN	23 843.18

19 300 Elk, 07.02.2024

SYSTEM AUDATEX

STRONA 1





Fimot Filipkowsky Sp. J.

ul Podmiejska 1

19-300 Elk

tel. 87/610-48-48

Email: Elk.podmiejska@fimot.pl

K A L K U L A C J A    N A P R A W Y    NR    4747

07.02.2024

SYGNATURA    NR 3/BOG/24

MARKA	KIA	SPORTAGE (JE)	EX
NUMER VIN	U6YJE55258L007395	NR REJ. NPI4F21	KOD TYPU    28 40 01
WERSJA	OD 08.2007	RELING DACHU	UKŁAD KLIMATYZACJI
WYPOSAŻENIE	SZYBA CZOŁ/ODMRAŻACZ	OSZKL TONOW (PRYWAT)	LUSTERKO Z EL/NAST
	LUSTERKO W KOL NADW	4 GŁOSNIKI	WYCIER SZYBY TYLNEJ
	WYPOSAŻENIE GLS	KLAMKA W KOLORZE NAD	WSPORN BIODR-KREGOSŁ
	BLOK ODJAZDU	ZACZ PRZYCZ STARR	LUST WEW Z KOMPASEM
	PODŁOKIETNIK S PRZ	NORMA SPALIN EC 2005	NAPĘD WSZYSTKICH KÓŁ
	1975 CCM 104 KW	5-BIEG	ABS
	AIRBAG KIEROWCY	UKŁAD USTALAJ PREDK	OPONY 215/65 R 16..H
	KOŁA 6,5 J X 16	AIRBAG OKIENNY	AIRBAG BOCZNY
	WYPOSAŻ HIGH GRADE	PRODUKCJA SŁOWACJA	

R O B O C I Z N A    BAZA CZASOWA    10 JC=1 RBG    CENA    =150.00    PLN/RBG

NR POZ. PRACY / PRACE NAPRAWCZE POJEDYNCZE SCALONE KOD CZ		JC	OPER. CENA
76000R00)	DRZWI PRZ L WYB/WBUD (WRAZ Z REGULACJĄ)	5	75.00
82300R00	WYKŁADZINA DRZWI PRZ L WYBUD/WBUD	3	45.00
82650R00)	KLAMKA ZEWN PRZED L WYB/WBUD (WYKŁADZ DRZWI WYBUDOWANE)	1	15.00
BRAK NR	OCHRONA KRAWĘDZI PRZ L WYB/WBUD	2	30.00
BRAK NR	NAPIS    DRZWI PRZ L WYB/WBUD	1	15.00
77000R00)	DRZWI TYL L WYB/WBUD (WRAZ Z REGULACJĄ)	5	75.00
BRAK NR	BELKA PROG U DRZWI L WYMIANA	51	765.00
76000R00)	DRZWI PRZ P WYB/WBUD (WRAZ Z REGULACJĄ)	5	75.00
BRAK NR	OCHR KRAWĘDZI PRZ P WYB/WBUD	2	30.00
77000R00)	DRZWI TYL P WYB/WBUD (WRAZ Z REGULACJĄ)	5	75.00
BRAK NR	BELKA PROG U DRZWI PRZ P WYMIANA	51	765.00
BRAK NR	ŚCIANY BOCZ TYL OBIE WYMIENIĆ OBEJMUJE: ZDERZAK TYL KPL, OBIE SZYBY BOCZ, OBIE LAMPY TYL, OBA PASY BEZPIECZEŃSTWA TYL, WYKŁADZINA PASA TYŁU, SIEDZENIE TYL KPL, OBIE LISTWY OZDOBNE DACHU, OBIE NAKŁADKI PROGÓW TYL, POKRYWKA WLEWU PALIWA, WLEW PALIWA, WSZYSTKIE WYKŁADZINY I CAŁY OSPRZĘT W OBSZARZE NAPRAWY WYB/WBUD	244	3660.00
88801R00	PAS BEZPIECZEN PRZ L WYB/WBUD	4	60.00
88801R00	PAS BEZPIECZEN PRZ P WYB/WBUD	4	60.00
88003R00	SIEDZENIE PRZ L WYB/WBUD	2	30.00
88003R00	SIEDZENIE PRZ P WYB/WBUD	2	30.00
37110R00	AKUMULATOR WYBUD/WBUD	3	45.00

SYSTEM AUDATEX

STRONA    2



Fimot Filipkowsky Sp. J.

ul Podmiejska 1

19-300 Ełk

tel. 87/610-48-48

Email: Elk.podmiejska@fimot.pl

K A L K U L A C J A    N A P R A W Y    NR    4747    07.02.2024

R O B O C I Z N A    BAZA CZASOWA    10 JC=1 RBG    CENA =150.00    PLN/RBG

NR POZ. PRACY / PRACE NAPRAWCZE POJEDYNCZE SCALONE    JC    OPER.  
KOD CZ    CENA

1481    DRZWI PRZ L NAPRAWA    20\*    300.00

-----

L A K I E R O W A N I E (według AZT z danymi AUDATEX)  
PAINT PRICES AS AT    : 16.10.2023

KOD CZĘŚCI    OPERACJA    - 2-WARSTW-METALLIC    JC

2101    PROG DRZWI Z L    LAK NOWA CZĘŚĆ ST 1    16

2102    PROG DRZWI Z P    LAK NOWA CZĘŚĆ ST 1    16

3481    SCIANA BOCZNA T L    LAK NOWA CZĘŚĆ ST 1    28

3482    ŚCIANA TYL P    LAK NOWA CZĘŚĆ ST 1    28

1481    DRZWI PRZ L    ODNOWA LAKIERU    17

0741    BLOTNIK PRZ L    LAK. WIERZCHNIE ST 2    6

1781    DRZWI T L    LAK. WIERZCHNIE ST 2    7

1782    DRZWI T P    LAK. WIERZCHNIE ST 2    7

MATERIAŁ LAKIERNICZY NA CZĘŚĆ

KOD CZĘŚCI    OKREŚLENIE    KOSZT.MAT.

2101    PROG DRZWI Z L    LAK NOWA CZĘŚĆ ST 1    218.82

2102    PROG DRZWI Z P    LAK NOWA CZĘŚĆ ST 1    218.82

3481    SCIANA BOCZNA T L    LAK NOWA CZĘŚĆ ST 1    547.05

3482    ŚCIANA TYL P    LAK NOWA CZĘŚĆ ST 1    547.05

1481    DRZWI PRZ L    ODNOWA LAKIERU    384.12

0741    BLOTNIK PRZ L    LAK. WIERZCHNIE ST 2    148.30

1781    DRZWI T L    LAK. WIERZCHNIE ST 2    275.42

1782    DRZWI T P    LAK. WIERZCHNIE ST 2    275.42

KOSZTY ROBOCIZNY LAKIERNICZEJ    JC    OPER.  
WSPÓŁCZYNNIK    150.00    PLN/RBG    CENA

CZAS LAKIEROWANIA    125

PRZYGOTOWANIE METAL    23

KOŃCOWA ROBOCIZNA LAKIER 10 JC/RBG :    148    2220.00

KOSZTY MATERIAŁU LAKIERNICZEGO    CENA

LAKIEROWANA NOWA CZĘŚĆ    1531.74

ODNOWA LAKIERU    384.12

LAKIEROWANIE WIERZCHNIE    699.14

STAŁA MATERIAŁOWA METAL    168.10

SYSTEM AUDATEX    STRONA    3







Fimot Filipkowsky Sp. J.

ul Podmiejska 1  
19-300 Elk  
tel. 87/610-48-48  
Email: Elk.podmiejska@fimot.pl

STRONA KONTROLNA NR 4747

07.02.2024

SYGNATURA NR 3/BOG/24

MARKA KIA SPORTAGE (JE) EX  
NUMER VIN U6YJE55258L007395 NR REJ. NPI4F21 KOD TYPU 28 40 01

NR UŻYTK/RZECZOZNAWCY : 316122 31612200 CLASSDIRECT REL 23.03  
WERSJA NUMER 50.2303.01

DATA WYLICZENIA : 07.02.2024

KODY WESRSJI WYPOSAŻENIA

- WERSJA Z NR NADWOZIA : B7 C9 F1 F8 F9 G6 G8 H1 I8 K4 K6 K9 L4 L8 M2 M5  
M7 M9 N1 P3 Q7 Q8 Q9 R1 S4 V4 V5 X1 X9 Y4  
- WERSJA WYPOSAŻENIA : B7 C9 F1 F8 F9 G6 G8 H1 I8 K4 K6 K9 L4 L8 M2 M5  
M7 M9 N1 P3 Q7 Q8 Q9 R1 S4 V4 V5 X1 X9 Y4

CZĘŚCI ZAMIENNE/LAKIEROWANIE

- RODZ.OPER/NR KODU/INFO : N 1565 LO / E 3481 ---> E 3861 Z  
E 3482 ---> E 3862 Z

STAWKI GODZINOWE

- BAZA CZASOWA : 10 JC=1 RBG  
- MECH-BLACH. : 150.00 PLN/RBG  
- LAKIEROWANIE - AZT : 150.00 PLN/RBG

KODY WARUNKOWE RF

- KODY AKTYWNE : 51 100.00

CZĘŚCI ZAM.

- DATA CEN CZĘŚCI ZAM. : 01.01.2024  
- DATA CEN CZĘŚCI MASTERA: 01.01.2024

LAKIEROWANIE

PAINT PRICE DATE : 16.10.2023  
- RODZ.OPER./KOD CZĘŚCI : LE 2101 / LE 2102 / LE 3481 / LE 3482  
LI 1481 / L 0741 / L 1781 / L 1782

ILOŚĆ POZYCJI

- UJĘTYCH : 16  
- MUTACJI :

PODSUMOWANIE KALKULACJI

ROBOC: 6 150.00 LAK : 5 003.10 CZĘŚ: 8 231.60  
NAPR: 19 384.70 VAT : 4 458.48 NAPR: 23 843.18

DANE SZCZEGÓŁOWE :

E 3482 LE 3482 E 3481 LE 3481 L 1781  
L 1782 E 9629 E 2101 LE 2101 E 2102  
LE 2102 I 1481 20 LI 1481 E 1689 N 1565  
L 0741

SYSTEM AUDATEX